

Se afișează instrumentul disponibil pentru tranzacționare pentru ziua curentă (cu livrare în ziua următoare).

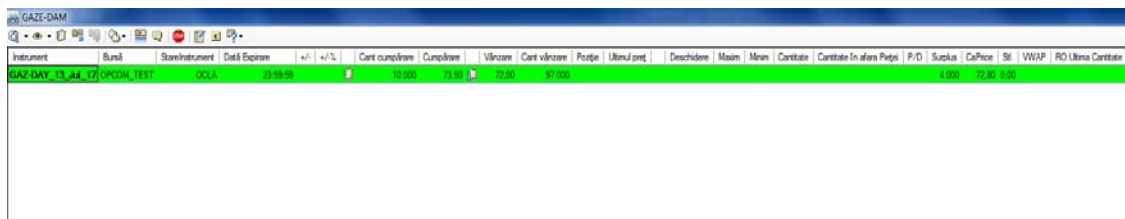

Din fereastra de piață deschisă, prin clic dreapta pe instrument sau dublu click pe numele instrumentului, se deschide meniul din care se alege opțiunea „**Introducere ordin**” pentru a fi creat un ordin nou.

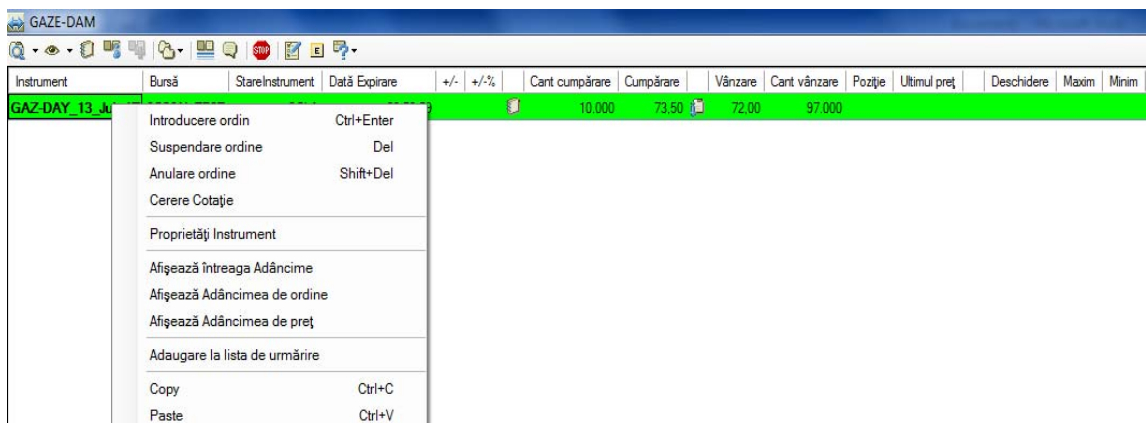

Implicit se deschide fereastra – pentru introducerea unei oferte de cumpărare (fond albastru):

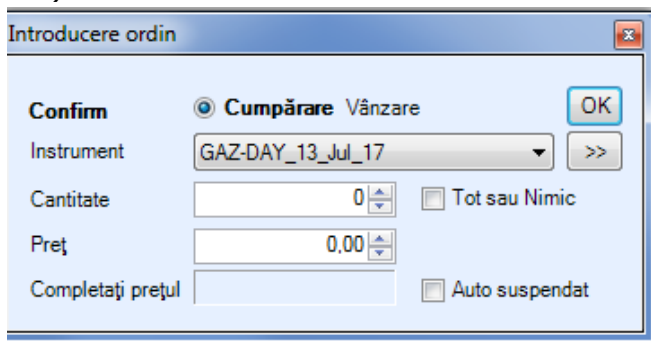

În cazul în care se dorește introducerea unei oferte de vânzare se selectează butonul „**Vânzare**” și fondul ferestrei aferente introducerii ordinului devine **roz**.

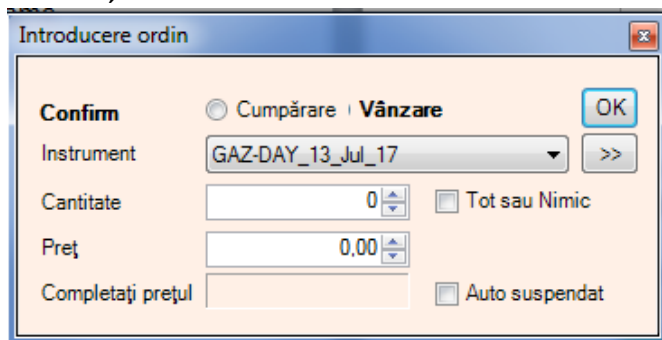

Se completează câmpurile **„Cantitate”** și **„Preț”**.

Pentru a vizualiza toate opțiunile pentru un ordin se apasă butonul  și se deschide fereastra:

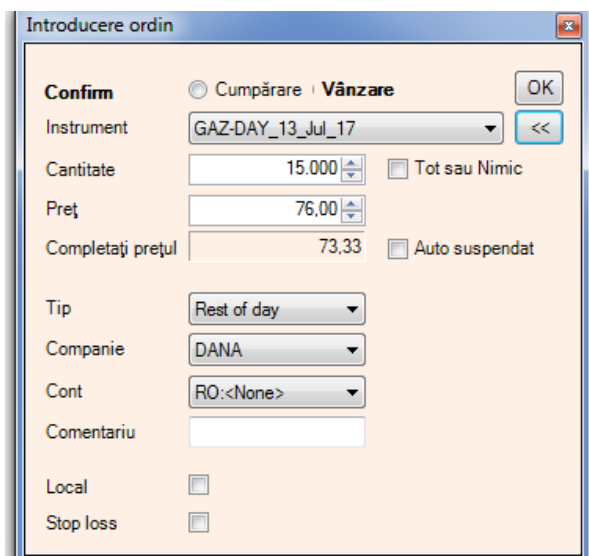

Introducere ordin

Confirm Cumpărare | **Vânzare** OK

Instrument: GAZ-DAY_13_Jul_17 <<

Cantitate: 15.000 Tot sau Nimic

Preț: 76.00

Completați prețul: 73.33 Auto suspendat

Tip: Rest of day

Companie: DANA

Cont: RO:<None>

Comentariu:

Local:

Stop loss:

În cazul în care în câmpul **„Cont”** nu apare implicit codul contului de tranzacționare alocat se va selecta manual contul configurat prin apăsarea butonului aferent câmpului **„Cont”**.

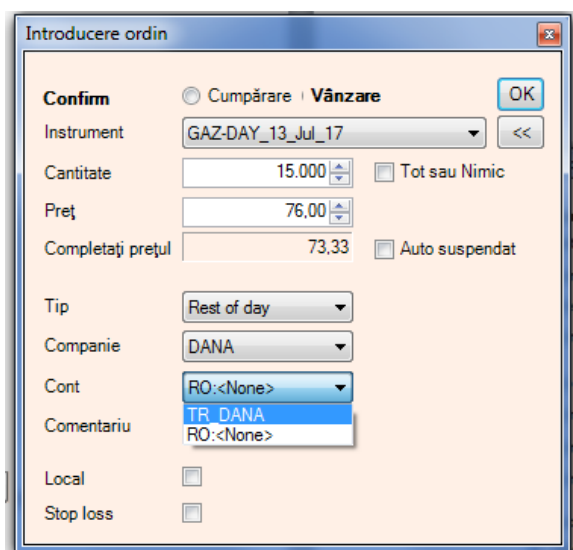

Introducere ordin

Confirm Cumpărare | **Vânzare** OK

Instrument: GAZ-DAY_13_Jul_17 <<

Cantitate: 15.000 Tot sau Nimic

Preț: 76.00

Completați prețul: 73.33 Auto suspendat

Tip: Rest of day

Companie: DANA

Cont: RO:<None> (dropdown menu open showing TR_DANA and RO:<None>)

Comentariu:

Local:

Stop loss:

Se apasă butonul **„OK”** pentru introducerea ordinului în piață.

Prin selectarea opțiunii **„Local”** la introducerea ofertei, se creează un ordin inactiv, vizibil doar în propriul Registru de ordine.

Introducere ordin

Confirm Cumpărare Vânzare

Instrument

Cantitate Tot sau Nimic

Preț

Completați prețul Auto suspendat

Tip

Companie

Cont

Comentariu

Local

Stop loss

Ordinele marcate ca "LOCAL" pot fi activate ulterior din meniul „Registru ordine”

Pentru vizualizarea ordinelor proprii se poate accesa „Registru de ordine” în două moduri:

- din bara de sus a platformei informatice;
- din pictograma afișată pe linia instrumentului.

Instrument	Bursă	StareInstrument	Data Expirare	+/-	+/-%	Cant cumpărare	Cumpărare	Vânzare	Cant vânzare	Poziție	Ultimul preț	Des
GAZ-DAY_13_Jul_17	OPCOM_TEST	OCLA	23:59:59			10.000	73.50		72.00	97.000		

Se afișează „Registru de ordine”:

GAZ-DAY_13_Jul_17	Temp	Parte	Stare	Preț	În așteptare	Închis	Comentariu	Cod cont	Denumire cont	Trader	Companie	Valid	Motiv anulare	Cod ordin piață
	12.07.2017 09:15:59	C	StareOrdinPiață	73.32	45.000	0	Released by PCGNADM	TR_DANA	TR_DANA	DANA2	DANA	RoD		9
	12.07.2017 09:17:33	C	StareOrdinPiață	71.00	58.000	0	Released by PCGNADM	TR_DANA	TR_DANA	DANA2	DANA	RoD		11
	12.07.2017 11:03:50	V	StareOrdinPiață	76.00	15.000	0		TR_DANA	TR_DANA	DANA2	DANA	RoD		14

Din acest meniu se pot modifica, suspenda/activa și anula ordinele.

Prin clic dreapta pe ordinul care urmează să fie modificat/suspendat/anulat se deschide o fereastră:

Anulează Ordin	Shift+Del
Suspendă Ordin	Del
Caracteristici Ordin	
Istoric Ordine Intrazilnic	
Modificare ordin	
Cantitate	Preț
<input type="text" value="15.000"/>	<input type="text" value="76,00"/>
Comentariu	
<input type="text"/>	<input type="button" value="OK"/>

Pentru modificare se completează noile date (cantitate și/sau preț) și se apasă butonul „OK”.

Pentru anulare se selectează opțiunea „Anulează Ordin”.

Pentru suspendare se selectează opțiunea „Suspendă Ordin”.

Pentru introducerea în piață a unui ordin de tip local se dă click dreapta pe ordinul selectat și se selectează opțiunea „Activează Ordin”.

Temp	Parte	Stare	Preț	În așteptare	Închis	Comentariu	Cod cont	Denumire cont	Trader	Companie	Valid	Motiv anulare	Cod ordin piață
13.07.2017 09:09:38	C	StareOrdinPiață	73,00	5.700	0	Released by:PCGNADM	TR_DANA	TR_DANA	DANA2	DANA	RoD		4
13.07.2017 09:09:56	C	StareOrdinPiață	72,00	65.000	0	Released by:PCGNADM	TR_DANA	TR_DANA	DANA2	DANA	RoD		5
13.07.2017 11:09:14	C	StareOrdinLocal	72,30	4.300	0		TR_DANA	TR_DANA	DANA2	DANA	RoD		0

Anulează Ordin	Shift+Del
Activează Ordin	Ctrl+Ins
Caracteristici Ordin	
Istoric Ordine Intrazilnic	
Modificare ordin	
Cantitate	Preț
<input type="text" value="4.300"/>	<input type="text" value="72,30"/>
Comentariu	
<input type="text"/>	<input type="button" value="OK"/>
Copy	Ctrl+C
Paste	Ctrl+V

Pentru vizualizarea ordinelor din piață:

- dublu-click pe pictograma afișată pe linia instrumentului;

Instrument	Bursă	StareInstrument	Data Expirare	+/-	+/-%	Cant cumpărare	Cumpărare	Vânzare	Cant vânzare	Pozitie	Ultimul preț	Desc
GAZ-DAY_13_Jul_17	OPCOM_TEST	OCLA	23:59:59			10.000	73,5		72,00	97.000		

Se vor afișa maxim 10 cele mai bune oferte de cumpărare, respectiv de vânzare. Implicit sunt afișate 5, numărul ofertelor poate fi stabilit în meniul „Configurări” (pct.5):

Instrument	Bursă	StareInstrument	Data Expirare	+/-	+/-%	Cant cumpărare	Cumpărare	Vânzare	Cant vânzare	Pozitie	Ultimul preț	Deschidere	Maxim	Minim	Caritate	Caritate în afara Pieței	P/D	Surplus	CaPrice	St.	VWAP	RO	
GAZ-DAY_13 Jul 17 OPCOM_TEST		OCLA	23.09.09			10.000	73,50	72,00	97.000										4.000	73,80	0,00		
						10.000	73,50	72,00	47.000														
						10.000	73,33	72,00	50.000														
						45.000	73,32	72,32	27.000														
						25.000	72,80	75,00	150.000														
						38.000	72,80	76,00	15.000														
						50.000	71,45																
						58.000	71,00																

Pentru vizualizarea tuturor ofertelor de cumpărare/vânzare se selectează opțiunea „Afișează Adâncimea de ordine” din fereastra deschisă:

- prin click dreapta pe linia instrumentului

Instrument	Bursă	StareInstrument	Data Expirare	+/-	+/-%	Cant cumpărare	Cumpărare	Vânzare	Cant vânzare	Pozitie	Ultimul preț	Deschidere	Maxim	Minim
GAZ-DAY_13 Jul 17						10.000	73,50	72,00	97.000					

- Introducere ordin Ctrl+Enter
- Suspendare ordine Del
- Anulare ordine Shift+Del
- Cerere Cotație
- Proprietăți Instrument
- Afișează întreaga Adâncime
- Afișează Adâncimea de ordine
- Afișează Adâncimea de preț
- Adaugare la lista de urmărire
- Copy Ctrl+C
- Paste Ctrl+V

Prin selectarea opțiunii „Afișează Adâncimea de preț” pot fi vizualizate ordinele sortate pe criteriu de preț. În această fereastră cantitățile ordinelor cu același preț sunt cumulate.

3. Tranzacții

Selectând meniul „Tranzacțiile Companiei” din bara de sus a platformei de tranzacționare pot fi vizualizate tranzacțiile proprii încheiate în ziua de tranzacționare curentă.

Timp	Parte	Stare	Cod	Trader	Instrument	Bursă	Preț	Caritate	Comentariu	Cod cont	Denumire cont	Companie	Contraparte
14.02.44	C	Stare Tranzacție Piață	191239	DANA2	GAZ-DAY_13 Jul 17 OPCOM_TEST		72,80	27.000	Released by:PCGNADM	TR_DANA	TR_DANA	DANA	DANA
14.02.44	C	Stare Tranzacție Piață	191249	DANA2	GAZ-DAY_13 Jul 17 OPCOM_TEST		72,80	18.000	Released by:PCGNADM	TR_DANA	TR_DANA	DANA	DANA

Prin selectarea meniului „Rapoarte” pot fi vizualizate:

- toate tranzacțiilor încheiate pe piață într-o zi de tranzacționare, prin selectarea opțiunii „Tranzacții la piață”, alegerea pieței și perioadei pentru care se face interogarea. În fereastra afișată tranzacțiile proprii nu sunt marcate distinct.

Rapoarte

Statistici zi | Tranzacții la piață | Istoric ordine | Tranzacțiile Companiei

Piață: GAZE-DAM Instrument: <All> De la data: 2017-07-12 La data: 2017-07-12 OK Salvare...

Timp	Piață	Instrument	Preț	Cantitate	Stare
2017-07-12 14:02:44	GAZE-DAM	GAZ-DAY_13_Jul_17	72.8	27000	Market
2017-07-12 14:02:44	GAZE-DAM	GAZ-DAY_13_Jul_17	72.8	7000	Market
2017-07-12 14:02:44	GAZE-DAM	GAZ-DAY_13_Jul_17	72.8	25000	Market
2017-07-12 14:02:44	GAZE-DAM	GAZ-DAY_13_Jul_17	72.8	18000	Market
2017-07-12 14:02:44	GAZE-DAM	GAZ-DAY_13_Jul_17	72.8	27000	Market
2017-07-12 14:02:44	GAZE-DAM	GAZ-DAY_13_Jul_17	72.8	10000	Market
2017-07-12 14:02:44	GAZE-DAM	GAZ-DAY_13_Jul_17	72.8	10000	Market

- tranzacțiile proprii încheiate în zilele anterioare de tranzacționare prin sectarea opțiunii „Tranzacții Companiei” și alegerea perioadei pentru care se face interogarea:

Rapoarte

Statistici zi | Tranzacții la piață | Istoric ordine | Tranzacțiile Companiei

De la data: 2017-07-11 La data: 2017-07-11 Cont: <All> OK Salvare...

Timp	C/V	Preț	Cantitate	Broker	Referință ordin	Cod ordin piață	Cod tranzacție	UTI	Cod cont	Instrument	Stare	Comentariu
------	-----	------	-----------	--------	-----------------	-----------------	----------------	-----	----------	------------	-------	------------

- în meniul „Declanșator Tranzacție” sunt afișate toate tranzacțiile încheiate în piață în ziua curentă, tranzacțiile proprii fiind marcate distinct:

Declanșator Tranzacție

Timp	Instrument	Parte Agresoare	Stare	Preț	Cantitate
14:02:44	GAZ-DAY_13_Jul_17	C	Stare Tran...	72.80	27.000
14:02:44	GAZ-DAY_13_Jul_17	V	Stare Tran...	72.80	7.000
14:02:44	GAZ-DAY_13_Jul_17	V	Stare Tran...	72.80	25.000
14:02:44	GAZ-DAY_13_Jul_17	V	Stare Tran...	72.80	18.000
14:02:44	GAZ-DAY_13_Jul_17	C	Stare Tran...	72.80	27.000
14:02:44	GAZ-DAY_13_Jul_17	C	Stare Tran...	72.80	10.000
14:02:44	GAZ-DAY_13_Jul_17	V	Stare Tran...	72.80	10.000

4. Mesaje

Prin selectarea meniului „**Știri**” pot fi vizualizate mesajele transmise de către administratorul platformei informatice sau mesaje automate emise de Platforma informatică, precum și ora la care acestea au fost transmise.

De asemenea ultimul mesaj primit poate fi vizualizat în bara de jos a sistemului de tranzacționare.

5. Configurări

În meniul „**Configurare**” pot fi particularizate ecranele proprii ale aplicației.

Selectând opțiunile „Vizualizare Piață”, „Registru ordine”, „Tranzacțiile Companiei” pot fi adăugate/eliminate coloanele care vor fi vizualizate la accesarea ferestrelor respective.

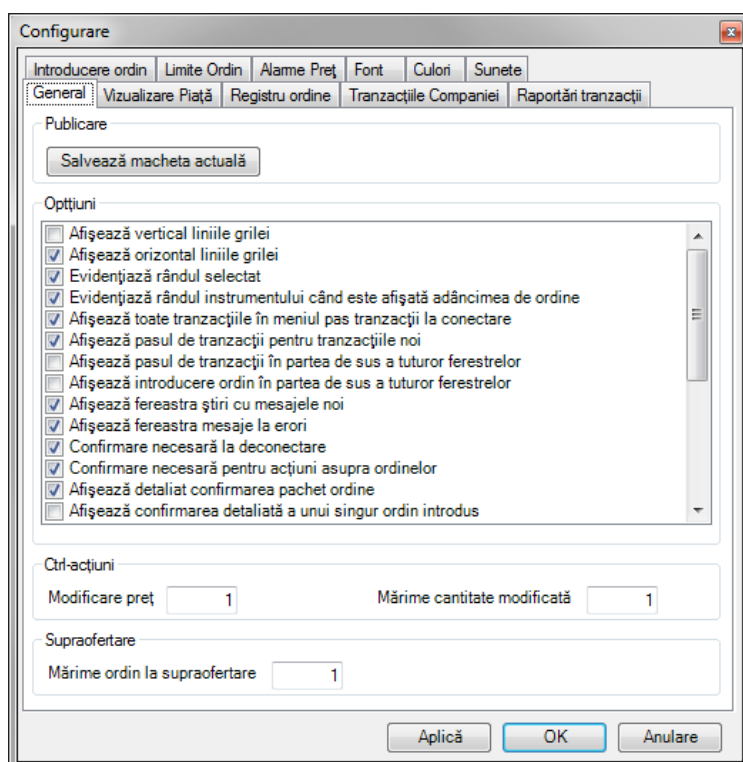

De asemenea din fereastra corespunzătoare opțiunii „Vizualizare Piață” poate fi ales numărul maxim de ordine care apar în listă, respectiv numărul ordinelor care apar în adâncimea de piață (maxim 10).

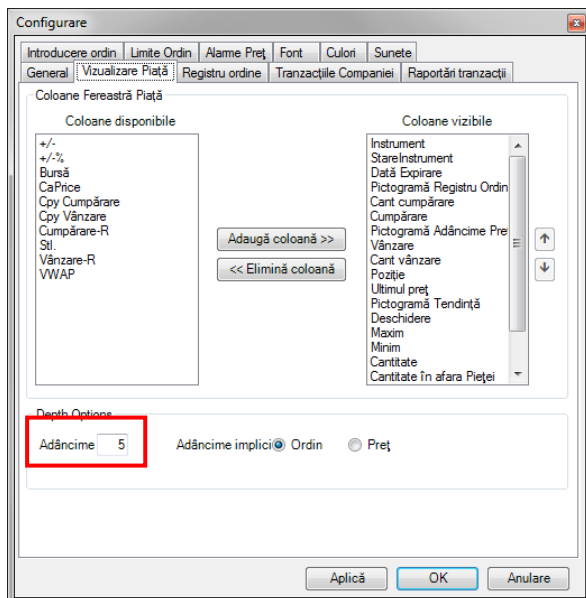

Selectând opțiunea „Limitări ordine” din meniul „Configurare”, pot fi stabilite limite de volum și/sau preț pentru introducerea ordinelor.

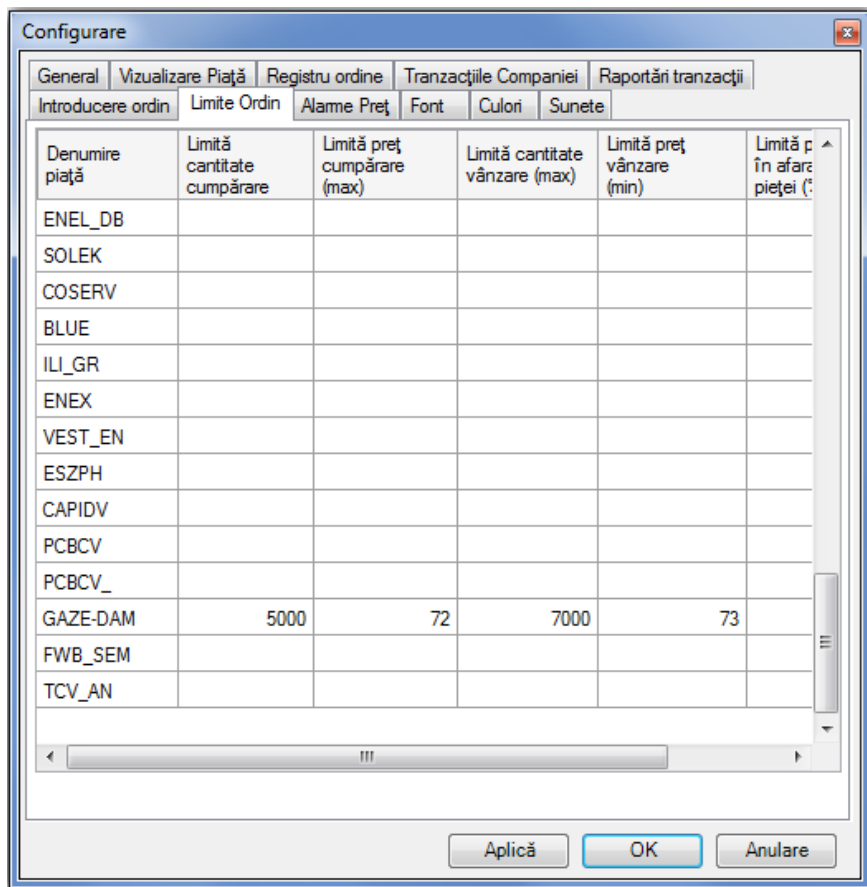

Se selectează butonul „Activ” și apoi se apasă butonul „Aplică” (fereastra rămâne deschisă) sau „OK” (fereastra se închide):

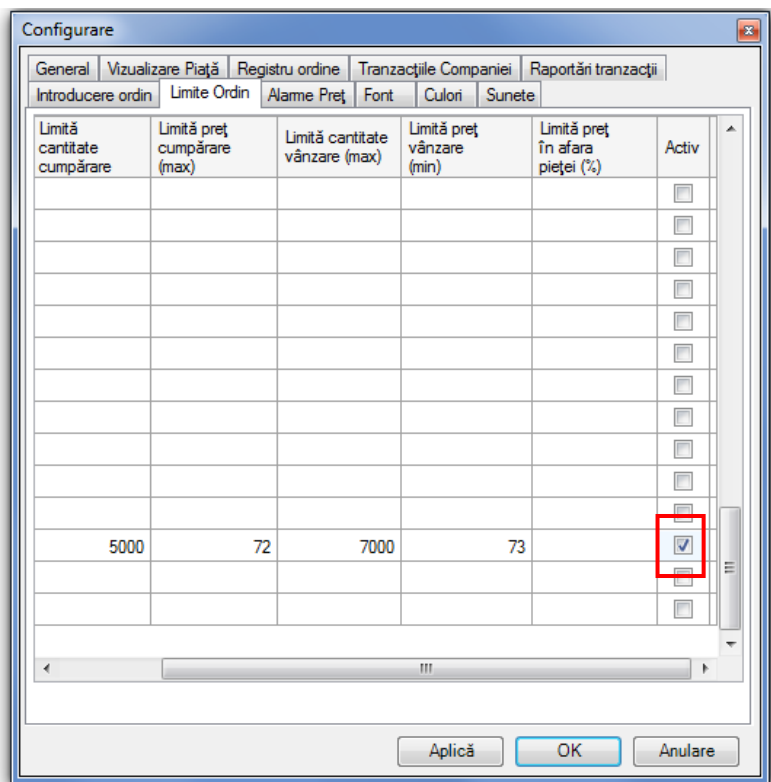

În cazul în care se introduce un ordin de cumpărare/vânzare care nu se încadrează în limitele configurate se primește un mesaj de avertisment:

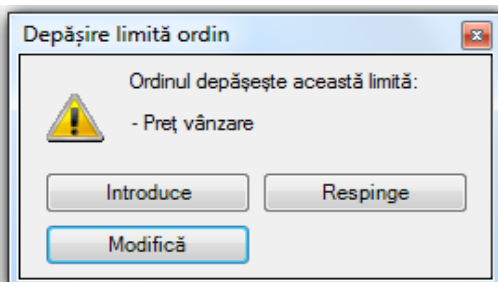



Se poate opta pentru:

- Renunțarea la introducerea ordinului – opțiunea „Respinge”
- Modificarea ordinului
- Introducerea ordinului în piață

Punând condiții de preț pentru cele mai bune oferte de cumpărare și/sau vânzare la opțiunea „Alarmer preț”, se primesc mesaje de avertizare în momentul în care sunt îndeplinite condițiile impuse.

6. Funcții generale

În cazul în care informațiile afișate într-un ecran nu sunt complet vizibile, pentru redimensionarea acestuia se apasă butonul  din bara de sus a platformei de tranzacționare.

Pentru a putea lucra simultan cu mai multe ferestre se apasă butonul . Acest buton este accesibil în ferestrele „Piețe”, „Registru ordine”, „Tranzacțiile companiei”, „Știri”.

Pentru a exporta date în CSV se apasă butonul .

Toate ferestrele care afișează prețuri, ordine, tranzacții și mesaje sunt automat actualizate.

În bara de jos a aplicației este afișat ceasul Sistemului de tranzacționare.

II. Modulul rapoarte

1. Conectarea

Pentru conectarea la platforma de tranzacționare – modulul rapoarte a PZU-GN se urmează următorii pași:

- Se accesează adresa: <http://testclr.opcom.ro>
- Se completează datele de identificare comunicate de OPCOM: Nume de Utilizator respectiv Parola în fereastra care se deschide.



Meniurile pot fi afișate în limba română sau engleză în funcție de limba selectată în momentul conectării.

2. Raportul istoric tranzacții

Meniul „Istoric tranzacții” poate fi accesat:

- prin selectarea sa din bara orizontală de meniuri

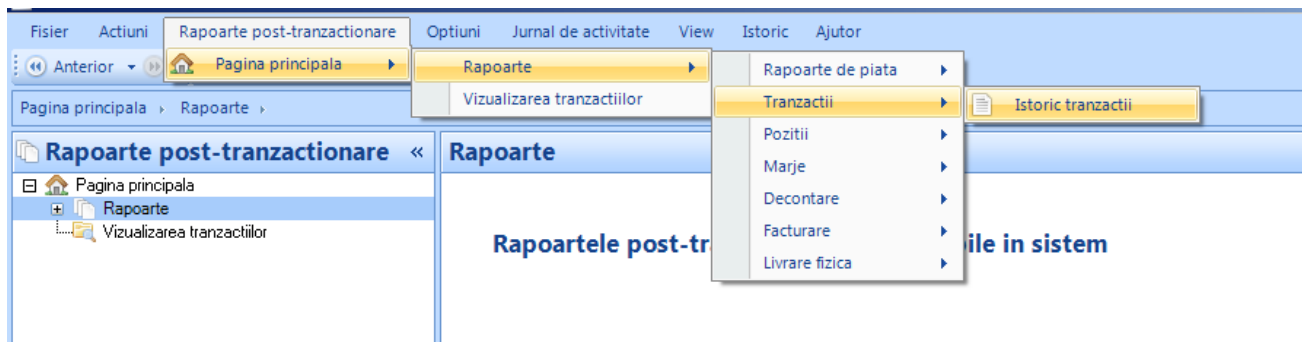

- prin selectarea sa din meniul vertical

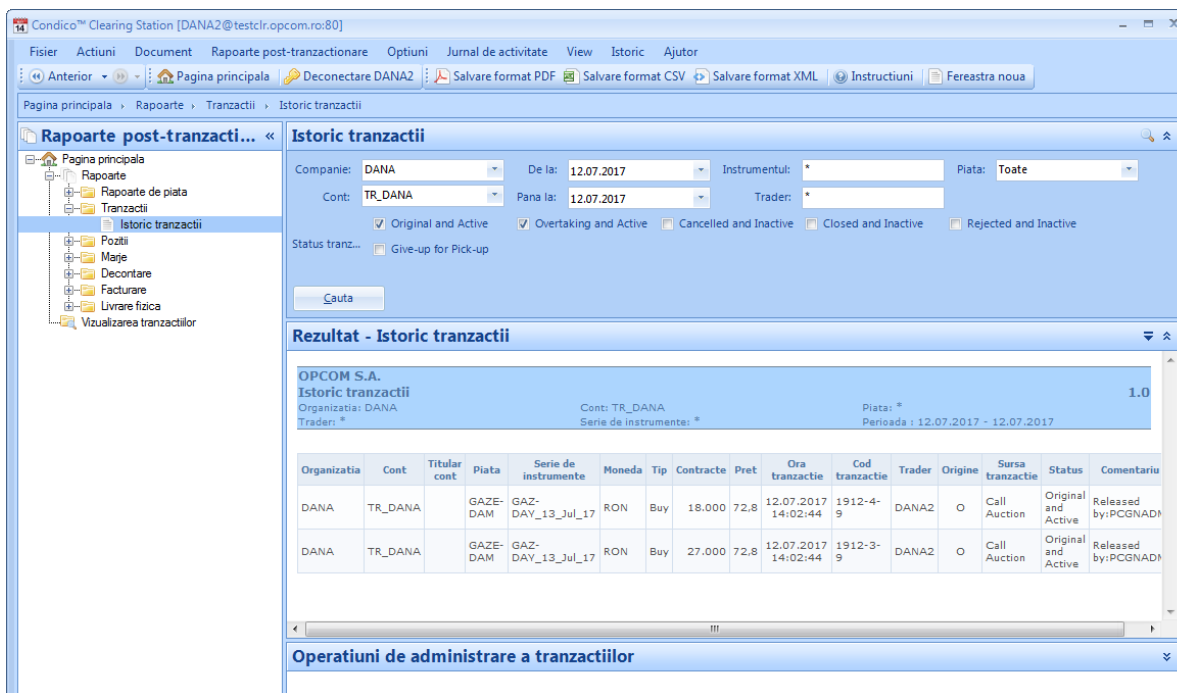

Pentru a accesa informații legate de propriile tranzacții efectuate, se va selecta perioada pentru care se dorește afișarea tranzacțiilor.

În câmpurile „De la” și „Până la” se introduc zilele de tranzacționare pentru care se dorește generarea raportului.

Raportul privind istoricul tranzacțiilor poate fi exportat și salvat în 3 formate de fișiere: *.pdf*, *.csv* și *.xml*, prin selectarea formatului dorit din bara orizontală de meniuri.

3. Raportul Nota de decontare zilnică

Raportul poate fi accesat:

- prin selectarea sa din bara orizontală de meniuri

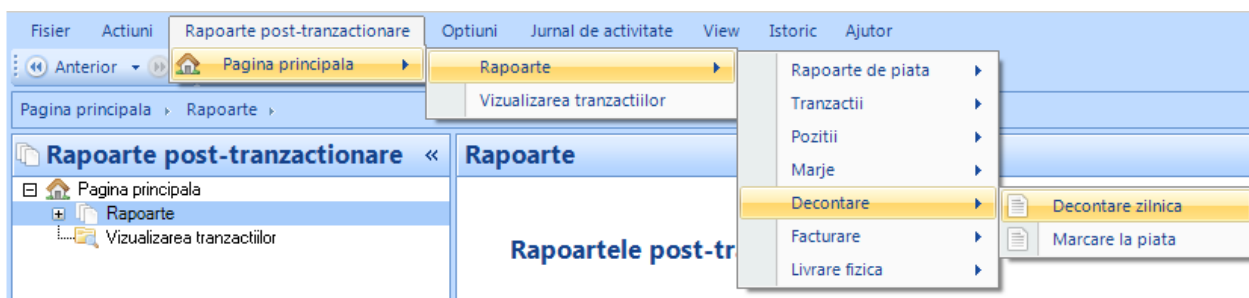

- prin selectarea sa din meniul vertical

Condico™ Clearing Station [DANA2@testclr.opcom.ro:80]

Fisier Actiuni Document Rapoarte post-tranzactionare Optiuni Jurnal de activitate View Istoric Ajutor

Anterior Pagina principala Deconectare DANA2 Salva format PDF Salva format CSV Salva format XML Instructiuni Fereastra noua

Pagina principala Rapoarte Decontare Decontare zilnica

Rapoarte post-tranzacti...

Companie: DANA Piata: Toate
Cont: TR_DANA Data: 13.07.2017

Rezultat - Decontare zilnica

OPCOM S.A.
Decontare zilnica
Organizatie: DANA Cont: TR_DANA Data: 13.07.2017 4.0

Piata: GAZE-DAM
Moneda: RON

Serie de instrumente	Moneda	Tip	Contracte	Marime lot	Pret	Cod tranzactie	Sursa tranzactie	Indice de pret	Valoare livrare	Valoare taxa	Total	
GAZ- DAY_13_Jul_17	RON	Cumparare	18.000	1.0	72,80	1912-4-9	Call Auction	0,00	1.310.400,00	0,00	1.310.400,00	
GAZ- DAY_13_Jul_17	RON	Cumparare	27.000	1.0	72,80	1912-3-9	Call Auction	0,00	1.965.600,00	0,00	1.965.600,00	
									Sub-total	RON 3.276.000,00	RON 0,00	RON 3.276.000,00

Sinteza	Moneda	Valoare	Taxa	Total
Volum total cumparat		45.000		45.000
Volum total vandut		0		0
Volum net		45.000		45.000
Valoare totala cumparare	RON	3.276.000,00	0,00	3.276.000,00
Valoare totala vanzare	RON	0	0	0
Valoare neta	RON	3.276.000,00	0,00	3.276.000,00
Pret mediu ponderat de cumparare	RON	72,80		72,80
Pret mediu ponderat de vanzare	RON	0		0

Raportul cu privire la Notificarea fizică pentru ziua curentă de tranzactionare este disponibil după ora 14:10, pentru ziua de livrare imediat următoare.

În câmpul „Data” se alege ziua de livrare pentru care se dorește generarea raportului.

Valorile aferente tranzacțiilor de cumpărare sunt afișate cu semnul „-” iar cele de vânzare cu semnul „+”.

Raportul poate fi exportat și salvat în 3 formate de fișiere: *.pdf*, *.csv* și *.xml*, prin selectarea formatului dorit din bara orizontală de meniuri.

4. Raportul notificare fizică

Din meniul „**Livrare fizică**”, sub-meniul „**Poziții orare agent de livrare fizica**” se poate accesa Notificarea fizică.

Raportul poate fi accesat:

- prin selectarea sa din bara orizontală de meniuri

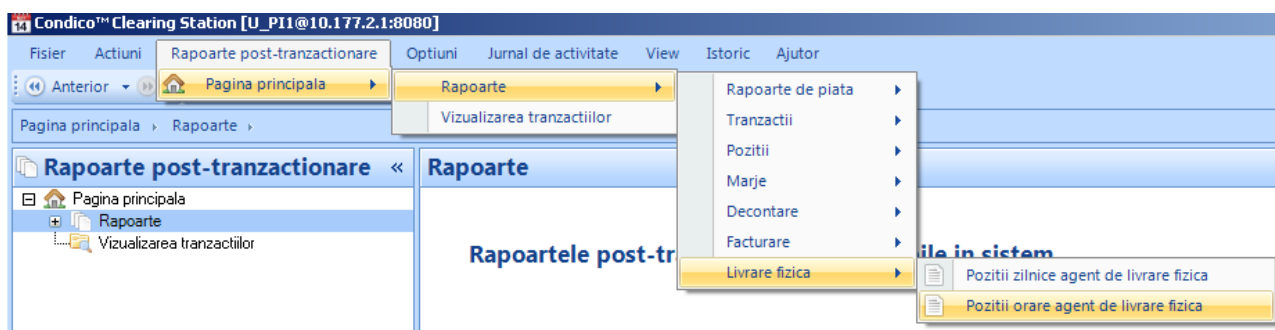

- prin selectarea sa din meniul vertical

The screenshot shows the Condico™ Clearing Station interface. The main window displays a report titled "Pozitii orare agent de livrare fizica" for company "DANA" on the date "13.07.2017". The report includes a search bar with filters for "Companie", "Data", "Cont", and "Punctul de livrare". Below the search bar, there is a section titled "Rezultat - Pozitii orare agent de livrare fizica" which contains a table with 24 columns representing hours of the day. The table shows a total value of 45,000 for the first hour (1) and 0 for all other hours. Below this, there is a section titled "Sinteza - PDA_DANA" which also contains a table with 24 columns representing hours of the day. The table shows a total value of 45,000 for the first hour (1) and 0 for all other hours.

Cont	1	2	3	4	5	6	7	8	9	10	11	12	13	14	15	16	17	18	19	20	21	22	23	24
TR_DANA	45.000	0	0	0	0	0	0	0	0	0	0	0	0	0	0	0	0	0	0	0	0	0	0	0
Total	45.000	0	0	0	0	0	0	0	0	0	0	0	0	0	0	0	0	0	0	0	0	0	0	0

Membru	1	2	3	4	5	6	7	8	9	10	11	12	13	14	15	16	17	18	19	20	21	22	23	24
DANA	45.000	0	0	0	0	0	0	0	0	0	0	0	0	0	0	0	0	0	0	0	0	0	0	0
Total	45.000	0	0	0	0	0	0	0	0	0	0	0	0	0	0	0	0	0	0	0	0	0	0	0

Raportul cu privire la Notificarea fizică pentru ziua curentă de tranzacționare este disponibil după ora 14:10, pentru ziua de livrare imediat următoare.

În câmpul „Data” se alege ziua de livrare pentru care se dorește generarea raportului.

Valorile aferente tranzacțiilor de cumpărare sunt afișate cu semnul „-” iar cele de vânzare cu semnul „+”.

Raportul poate fi exportat și salvat în 3 formate de fișiere: *.pdf*, *.csv* și *.xml* , prin selectarea formatului dorit din bara orizontală de meniuri.